

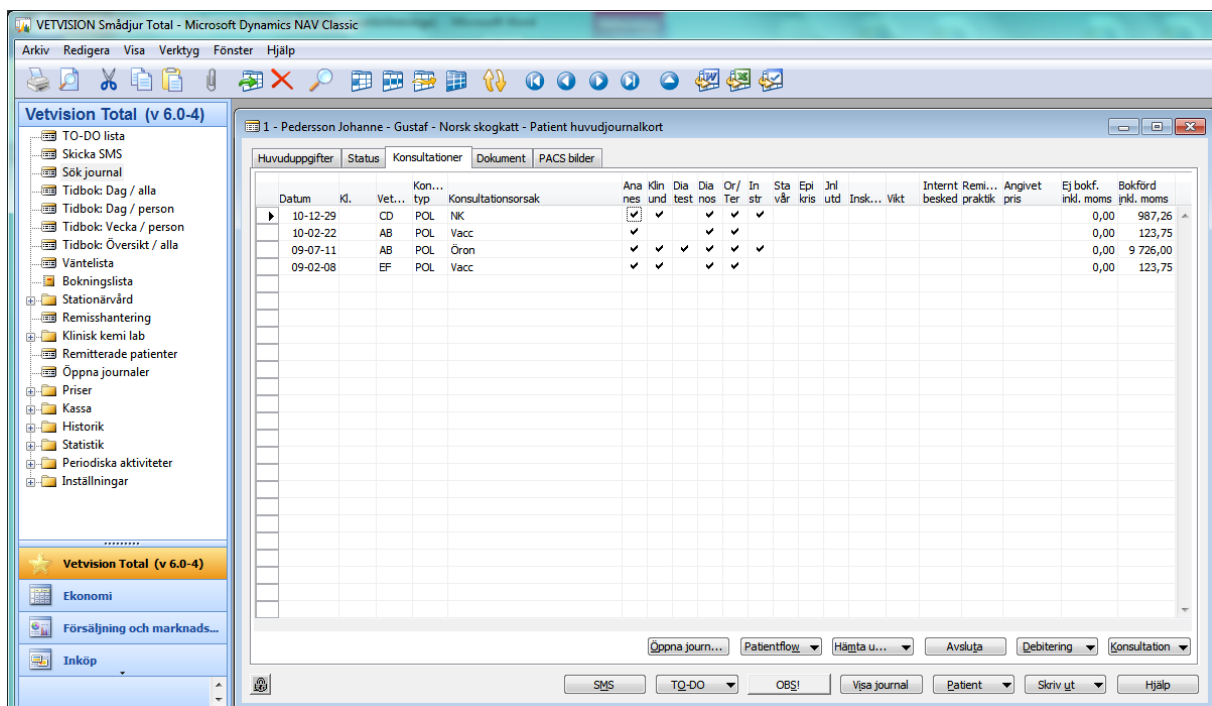

Vetvision Total

Vetvisions programvaror är Nordens mest använda inom den veterinära branschen. Programmen är baserade på en av världens starkaste och mest framtidssäkra plattformar för affärssystem, Microsoft Dynamics NAV.

Vetvisions programvaror är, som de enda i Norden, fullt integrerade affärssystem med automatisk redovisning och kundreskontra.



Vetvision Total är en programvara med många funktioner, utvecklad speciellt för veterinärer, mottagningar och kliniker som behandlar smådjur och hästar. Programvaran levereras med en standarduppsättning av undersökningar, behandlingar, operationer, mediciner m.m. och innehåller två olika företag - ett övningsföretag med exempel på patientdata och ett företag som på sikt kommer att bli det riktiga företaget.

Vetvision Total är flexibelt vad gäller användningssätt. Vill du hellre behålla din pappersbaserade tidbok så fungerar Vetvision Total lika bra utan den inbyggda tidboken. På samma sätt är det inga problem att utesluta journalskrivning - du kanske till en början bara vill utnyttja systemet som ett receptionssystem med tidbok, patientregister och debitering.



Tidbok och planering

Tidboken har en färgstyrd planeringsfunktion där du kan lägga in arbets-schema. Tider bokas med den information du väljer att ta med. Härifrån kan du gå till funktionen **Sök journal**, antingen med en gång eller vid besöks-tillfället.

Utöver ovan visade dagplan för flera veterinärer finns 3 andra sätt att jobba med tidboken på: Den mer detaljerade dagplanen för 1 veterinär, veckoplanen per veterinär och slutligen översikts-planen som är speciellt lämpad för tidbokning på större kliniker och djursjukhus. Funktionen **Patientflow** låter dig ha full kontroll över flödet av patienter under dagen, t ex om patienten är ankommen och sitter i väntrummet.

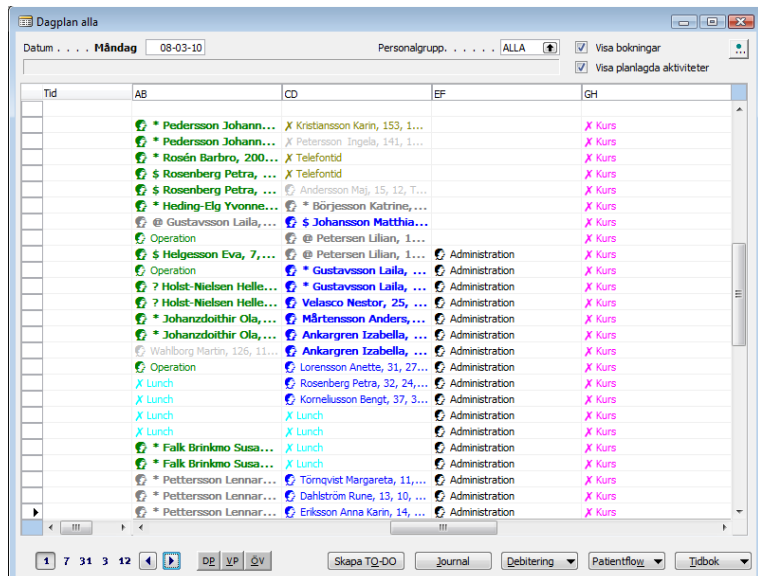

Sök Journal

Skriv in några bokstäver i det eller de fält du känner till: patientnamn, kundnamn, adress, postnummer, telefonnummer, personnummer, djurslag, ras, passnummer eller mikrochip. Välj Sök och en kraftfull sökmotor hittar snabbt den patient som uppfyller sökvillkoren. Det är även möjligt att söka på fri journaltext, t.ex. medicin eller diagnos. Återfinns inte patienten, får du automatisk upp en bild där du ges möjlighet att upprätta ett nytt patientkort, på en befintlig eller ny kund.

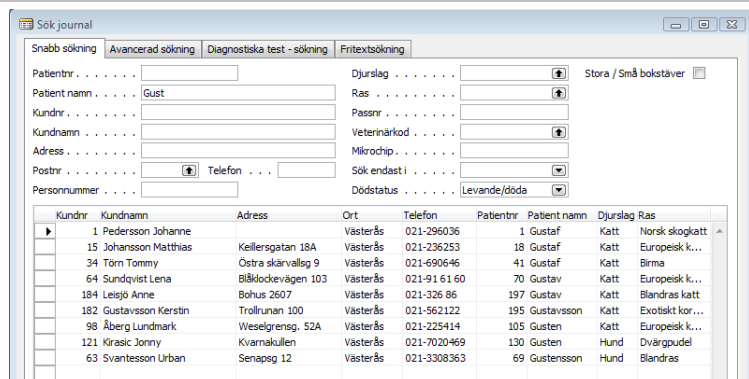

Patientkort och kundkort

Patientkortet innehåller all nödvändig information om patient, försäkring och kund. Patienten kan få en "egen" veterinär, meddelande om det kommer i så fall upp vid tidbokning. För hästveterinären finns möjligheten att registrera uppgifter om patientens stamtavla och härkomst. Du kan tilldela både kund och patient en grupptillhörighet som ger dig pop-up meddelanden i givna situationer samt utökad möjlighet att rikta kampanjer till rätt kategori djur och/eller kunder. Under flik **Status** kan anges om djuret står på speciell medicin eller foder. Vacc.status samlas automatiskt upp här och visas med vaccinationstyp och datum. Under flik **Dokument** sparas t ex digitala bilder, inscannade provsvar, brev mm.

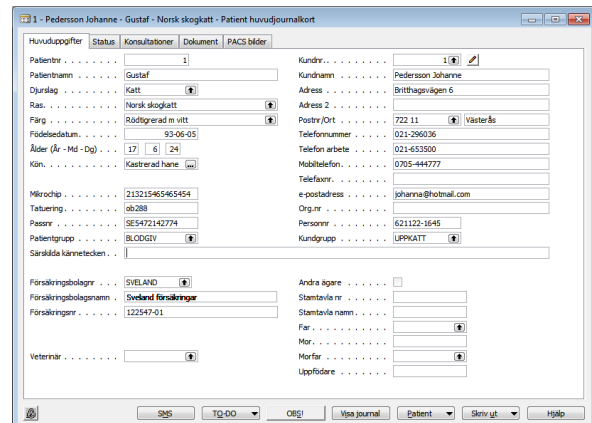



Konsultation

Varje konsultation visas med en rad innehållande datum, konsultationstyp, konsultationsorsak och veterinär mm. När journalen är skriven och debiteringsrader har påförts, visas automatiskt slutsumman för konsultationen.

Datum	Kl.	Vet...	Kon... typ	Konsultationsorsak	Ana nes	Klin und	Dia test	Dia nos	Or/ Ter	In str	Sta vår	Epi kris	Jnl utd	Insk...	Vikt	Internt besked	Remi... praktik	Angive pris
11-01-26	BB	POL			✓	✓	✓	✓	✓	✓			✓					
11-01-02	AB	OP	Hälta		✓	✓	✓	✓	✓	✓	✓		✓	U:1...	5,5	Ej läst	CEN...	
10-12-29	CD	POL	NK			✓		✓	✓	✓								1500
10-02-22	AB	POL	Vacc		✓			✓	✓									
09-07-11	AB	POL	Öron		✓	✓	✓	✓	✓	✓								
09-02-08	EF	POL	Vacc		✓	✓		✓	✓									

Journalen

Journalns skrivning är strukturerad

i:

- ✓ Anamnes
- ✓ Klinisks undersökning
- ✓ Diagnostiskt test
- ✓ Diagnos
- ✓ Ordination/Terapi
- ✓ Instruktioner
- ✓ Stationärvård
- ✓ Epikris/Sammanfattning
- ✓ Journalutdrag

Journalens första flik är **Anamnes** där du skriver anamnesen med fri text. Den andra fliken är **Klinisk undersökning**. Under den kliniska undersökningen kan du använda dig av färdiga mallar, befintliga eller skapa egna. Du kan också välja att bara skriva med fri text.

Datum	Kl.	Vet...	Organsystem	Parameter	Karakteristik	Beskrivning
10-12-29	CD		Grundundersökning			
10-12-29	CD		Allmänt	AT	u.a.	
10-12-29	CD		Allmänt	temperatur		38
10-12-29	CD		Allmänt	hull	u.a.	
10-12-29	CD		Slemhinnor	allmänt	u.a.	
10-12-29	CD		Lymfknutor	allmänt	u.a.	
10-12-29	CD		Allmänundersökning	ögon och synen	u.a.	
10-12-29	CD		Allmänundersökning	öron/häsa/hals	u.a.	
10-12-29	CD		Allmänundersökning	tänder/munhåla	u.a.	
10-12-29	CD		Allmänundersökning	kardiovaskulära ...	u.a.	
10-12-29	CD		Allmänundersökning	respirationsorgan	u.a.	
10-12-29	CD		Allmänundersökning	bukpalpation	u.a.	
10-12-29	CD		Allmänundersökning	urogenital system	u.a.	
10-12-29	CD		Allmänundersökning	rörelseapparaten	u.a.	
10-12-29	CD		Allmänundersökning	hud	u.a.	

Därefter följer **Diagnostiska test** där du registrerar vilka test som utföras: kategori (klinisk kemi, röntgen, EKG, Patologi, Mikrobiologi etc.) samt typ av prov inom kategorin. För varje kategori du anger fyller du i ett kort med uppgifter om relevanta fakta, frågeställning samt vilken undersökning du vill ha gjord. Som tillägg till Vetvision Total kan du få programmoduler för automatisk registrering av analysresultatet från ett antal analysapparater. Har du digital röntgen och/eller ultraljud kan även det kopplas med Vetvision Total.

Beställt datum	Kl.	Beställt av v...	Typ av diagnostik...	Beställt	Konklusion	U... Un...
11-02-08	11.31	BB	Röntgen	✓ Thorax sin lat + ve...		An...
11-02-08	11.40	BB	Klinisk k...	✓		Be...
11-02-08	11.40	BB	Ultraljud	✓		Ta...
11-02-08	11.40	BB	EKG	✓		Ta...
11-02-08	11.40	BB	Mikrobi...	✓		Ta...
11-02-08	11.40	BB	Patologi	✓		Be...
11-02-08	11.40	BB	Endoskopi	✓		Be...
11-02-08	11.41	BB	Parasito...	✓		Ta...
11-02-08	11.41	BB	Allergitest	✓		Ta...



Under fliken **Diagnos** anger du diagnosen och har även möjligt att ställa en prognos. Vidare följer **Ordination/Terapi** där du anger behandlingar, operationer, preparat m.m. Även här kan mallar i form av kompletta ordinationslistor nyttjas.

De övriga flikarna är **Stationärvård** för inläggande patienter, **Instruktioner** där du kan göra interna noteringar eller skriva ut eftervårdsråd från standardiserade mallar samt **Epikris /Sammanfattning** där du skriver fri text. Vill du låta systemet skapa en kopia av journalen gör du det under flik **Journalutdrag**, som du även kan redigera eller komplettera innan den skrivs ut i brevform till remitterande veterinär, försäkringsbolag eller djurägare.

Startdatum	Kl.	Vete...	Kate...	Kod	Benämning	Lev...	Dos	Erhnet	Ant.x	Var	Tidsrum	Admi...	Slutdatum
10-12-29	CD	Ord...	KAS...		Kastration katt hane								10-12-29
10-12-29	CD	Op...	KAS...		Kastrering katt hane								
10-12-29	CD	An...	KTDK		Narkos Dom/Ket kt								
10-12-29	CD	Beh...	ID 1		ID-märkn. hund/katt inkl nark.								10-12-29
10-12-29	CD	Pro...	MDR...		Dronal vet. flind tbl	Rec...			1 tabl.	1			10-12-29

Datum	Kl.	Vete...	Mottagare	Text
11-02-08	BB	Extern		Dränage
11-02-08	BB	Extern		Råd och anvisningar vid dränage.
11-02-08	BB	Extern		
11-02-08	BB	Extern		Er hund/katt har fått ett gummirör (dränage) fastsytt i huden. Det är till för att sårsvätska och var skall kunna rinna ut.
11-02-08	BB	Extern		
11-02-08	BB	Extern		Det är viktigt att ni sköter detta hemma. Tvätta en gång dagligen med Lactacyd tvål och ljummet vatten eller med utspädd Jodopax runt öppningarna. Försök att pressa ut den sårsvätska som finns under huden.
11-02-08	BB	Extern		Vätska i hud och päls kan ge upphov till irritation av huden, därför är det viktigt att man håller rent även runt såret. Sätt gärna Silon salva om huden ser irriterad ut.
11-02-08	BB	Extern		
11-02-08	BB	Extern		Välkommen på återbesök för dräntagnin om 3 - 5 dagar. Fortsätt därefter tvätta som tidigare och se till att öppningarna hålls rena och fria från sårskorpor. De sårskorpor som bildas skall plockas bort under de närmaste dagarna efter dräntagningen. Detta för att såret ska läkas inifrån. Om sårskorporna får sitta kvar bildar de ett lock och sårsvätska kan samlas under. Kragen är till för att hindra hunden / katten från att slicka på såret.
11-02-08	BB	Extern		
11-02-08	BB	Extern		Om Ni undrar över något, ring gärna och fråga oss. Ring hellre en gång för mycket än en gång för lite!

Automatisk debitering

Debitering sker automatiskt baserat på de undersökningar och den ordination /terapi du har angivet i journalen. Debiteringen sker via din egen detaljerade prislista. För varje enskild enhet i prislistan kan du ange fler debiteringsrader, på så sätt att du utöver arvoden kan lägga på suturmateriel, kragar, övrigt förbrukningsmateriel, porto och expeditionsavgift m.m. efter behov. Även om systemet har gjort en automatisk debitering kan du självklart justera priset, till exempel rabattera vissa debiteringsrader, ta bort någon rad eller ändra pris alternativt antal.

Debiterat denna rad Totalt kons. exdd. moms Inkl. moms Ang. pris

Oavsett i vilken omfattning du har specificerat priset kan du välja att skriva ut en ospecificerad faktura till kunden. På en ospecificerad faktura anges endast priset per undersökning, behandling o.s.v. Bokföringen kommer däremot att ske enligt den detaljerade prissättningen och du kan därför i den integrerade ekonomistyrningen få en exakt bild över var klinikens förtjänster respektive förluster finns

Remisshantering

Med hjälp av remisshanteringen får du en samlad bild av alla remisser; klinisk kemi, röntgen, mikrobiologi m.m. Du kan söka fram en remiss genom att exempelvis ange kategori, beställande veterinär, kategori och status (beställt, taget, analyserat etc.). Här kan du också notera provets resultat – detta kan naturligtvis också ske direkt i journalen under fliken Diagnostiska test. Under remisshanteringen finns även funktioner för att skapa nya externa remisser och fakturera dessa.



Remissshantering

Alternativ

ID

Remisstyp Klinisk kemi m.m. ▼

Undersökningsstatus . . (Blank),Beställt,Taget,Skickad internt,Mottaget intern... ▼

Debiteringsrader - ej b...

Fann antal 4

Beställt av veterinär . . .

Besvarat av veterinär . .

Lok / Int / Ext ▼

Extern Specialist

Remiss ID	Beställt den	Diagnostiskt test typ	Kundnamn	Patientnr	Patient namn	Beställt av vet...	Undersöknin...	Debi...	Besvarat av veterinär
KK0006	11-02-08	Klinisk kemi m.m.	Pedersson Johanne	1	Gustaf	BB	Beställt		
KK0005	11-02-01	Klinisk kemi m.m.	Berg Maria-Lena	10	Anja	GH	Beställt		
KK0001	01-09-08	Klinisk kemi m.m.	Nyren Kristina	187	Jessie	AB	Beställt		
KK0004	11-01-12	Klinisk kemi m.m.	Test Stockholm	209	Test s-leg	AB	Taget		

Remisspatienter

Har du patienter som har remitterats till kliniken/sjukhuset, håller du reda på dessa med hjälp av **Remitterade patienter**.

Du kan söka på behandlande veterinär, namnet på den remitterade kliniken eller veterinären samt om du har skickat Remissvar.

Remitterade patienter

Alternativ

Remitterad från praktiken

Veterinär

Epikris skickad ▼

Ta med även avslutade konsultationer . .

Kundnr.	Kundnamn	Patientnr	Patient namn	Djurslags...	Rasnamn	Remitterande praktik	Vete...
15	Johansson Matthias	18	Nisse	Katt	Europeisk korthår	CENTRUM	
19	Westerström Emma	23	Rolex	Hund	Blandras	CENTRUM	
143	Kristiansson Karin	153	Nalle	Hund	Schafer	CENTRUM	
174	Nyren Kristina	187	Jessie	Hund	West Highland W...	CENTRUM	

Sök Journal Hjälp

Reminder

Du kan ha ett obegränsat antal olika typer av reminders, såsom vaccination, tandsten, hormonbehandling och veteran/hälsokontroll.

Personlig reminder med djurnamn och djurslag inflätat i texten kan skrivas ut på kort och / eller listor.

Har du tillköpsmodulen SMS kan reminders sändas ut både som SMS och/eller vykort.

KOM IHAG!

För att er Katt Gustaf ska ha ett fullgott skydd mot infektioner är det nödvändigt, att Gustaf vaccineras innan den 09-04-10.

Välkommen !

Vi har DROP-IN vaccination må - fr kl. 8.00 - 18.00 Om Gustaf behöver undersökningar eller behandlingar utöver vaccination, var vänlig beställ tid.

Med vänlig hälsning

VETVISION Smådjur Total
Hundvägen 45

722 11 Västerås
Telefon 021-12 70 30



Pedersson Johanne
Britthagsvägen 6
722 11 Västerås

Dokument, ritningar och bilder

Med dokumenthanterings-funktionen kan du skapa brev (Word), kalkylblad (Excel) samt ritningar direkt från journalen och även knyta digitala bilder, inskannade provsvar m.m. direkt till journal. Därefter kan de öppnas med en enkel knapptryckning. Du kan använda valfritt ritnings- och bildbehandlingsprogram som stöds av Windows. I exemplen har vi använt Paint och ritat in markeringar på ett tandkort.

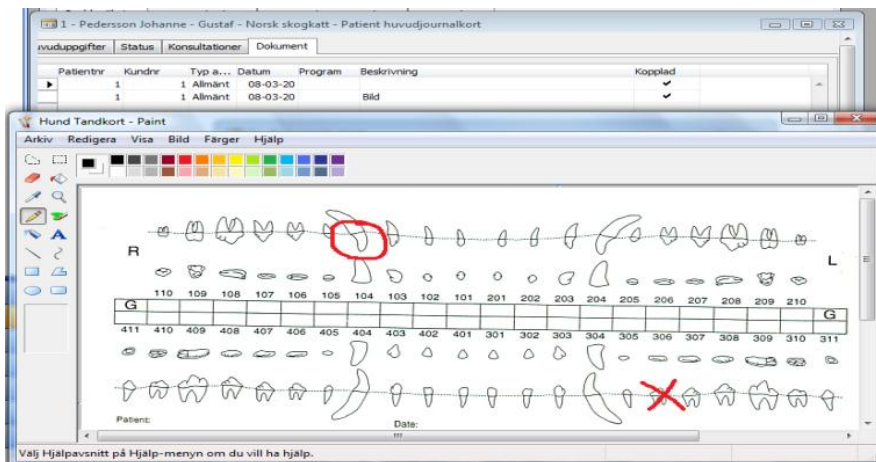

Shop

Försäljning av foder och djurvårds-artiklar sker på samma räkning som besöket. Programmet håller redo-visningsmässigt reda på vilka intäk-ter som hör till vilket konto. Det finns också en funktion för **kontant-försäljning** och streckodsläsare kan kopplas in på datorn i receptionen.

För de som vill ha en snabb, enkel och 100 % korrekt streckods-baserad försäljning av foder och andra shop-artiklar med utskrift av kvitto på löpande rulle erbjuder Vetvision modulen **Shop** som tillägg.

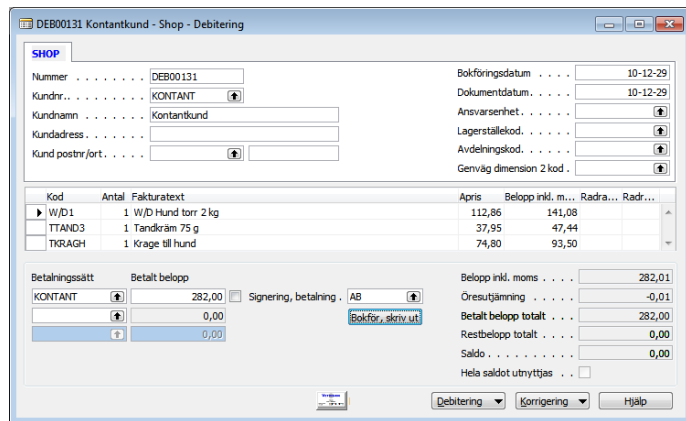

Kassaregister

Du kan använda kassaregister i Vetvision Shop, finns som tillköpsmodul. Vi kan hjälpa dig hela vägen från inskaffande av kontrollenhet, registrering hos Skatteverket, installation och utbildning till att komma igång med användningen.

Kvitto, faktura och direktreglering

Skriver du journal i samband med undersökningen är kvittot/fakturan klar för utskrift så fort du är klar med undersökningen. Eventuellt foderköp påförs räkningen och betalsättet (Kontant/Babs/Faktura) anges. Direkt efter kan kvittot/fakturan skrivas ut och i samma stund bokförs också transaktionerna.

Funktion för direktreglering mot försäkringsbolag finns. Det direktreglerade beloppet upptas i redovisningen som tillgodohavande hos försäkringsbolaget.

VETVISION Smådjur Total

Hundsgatan 45
722 11 Västerås

Pedersson Johanne
Börtningsgatan 6
722 11 Västerås

Faktura nr F08-0005
Bokföringsdatum 2008-01-11
Fällningsdatum 2008-01-26
Kunde 1
Öbetecken 1
Sida 1
2008-04-14

Gestet Lönnest 81
Aut. Svart skogslut, Kastanörshane, 14 år 10 mån. 9 dag. Tel: 0288
Försäkring ... Agria Djurförsäkringar

Text	Belopp
OP Använd vid medlen	6,00
Nalox Hydroc solv	10,00
Nalox Kanyl	24,20
Nalox Spraya	11,00
Nalox Injektion 10	100,10
Nalox Phosfor 10	84,70
Nalox Använd vid	188,10
Nalox Använd vid	188,40
Nalox Injekt. underhål 1 term	42,00
Nalox Injekt. underhål 1 term, anord	200,00
Ringer Anord. Special inf pass	29,70
Ringer till hand	74,80
Solutbehandling vid besöks	275,00
Totalt Gestet	3 565,10
<hr/>	
Text	Belopp
* Öresutjämnin	-0,38
Totalt	-0,38
Faktura totalt	3 564,72
* Varv moms/MS	-0,38
Moms	891,28
Totalt inkl. moms	4 456,00

Varv moms 11 ngr. Öresutjämnin. Öresutjämnin -0,38. Totalt inkl. moms 4 456,00

Bokföringsdatum 2008-01-11
Fällningsdatum 2008-01-26
Kunde 1
Öbetecken 1
Sida 1
2008-04-14



Fullt integrerad ekonomistyrning

Ekonomi

- + Redovisning
- + Likviditetsstyrning
- + Kundreskontra
- + Leverantörsreskontra
- + Anläggningstillgångar
- + Lager
- + **Inställningar**

Redovisning

En komplett kontoplan för veterinärverksamhet finns inlagd. Dina kvitton/fakturer bokförs automatiskt. Registrering av leverantörsfakturer, utbetalningar, löner etc. sker i en redovisningsjournal. För skattedeclarationen finns automatisk momsrapport och momsavräkning.

Hela ekonomistyrningssystemet är datum- och transaktionsbaserat. Detta betyder att du slipper besvärliga rutiner för periodslut och att du snabbt, on-line, kan erhålla den ekonomiska överblick du behöver. SIE-fil för elektronisk överföring av redovisningen till din revisor finns inbyggt.

Nr	Namn	Resultat/Balans	Nettoförändring	Saldo	SRU-kod
3001	INTÄKTER	Resultatkonto			
3002	Vårdintäkter	Resultatkonto			
3010	Arvoden, veterinär	Resultatkonto	-213 517,60	-737 037,61	
3020	Arvoden, sköt	Resultatkonto	-151 649,60	-505 112,80	
3100	Poliklinikavgift	Resultatkonto	-129 588,00	-429 549,60	
3110	Vårdavgift	Resultatkonto	-14 603,20	-48 353,60	
3210	Medicin	Resultatkonto	-73 004,80	-239 978,11	
3220	Vaccin	Resultatkonto	-33 248,00	-112 855,30	
3230	Anestesi	Resultatkonto	-35 654,40	-144 972,40	
3240	Förbrukningsmaterial	Resultatkonto	-7 402,40	-22 859,80	
3250	Prover, interne	Resultatkonto	-13 278,40	-42 785,20	
3299	Summa vårdintäkter	Resultatkonto	-671 946,40	-2 283 504,42	
3300	Övriga intäkter	Resultatkonto			
3310	Foder försäljning	Resultatkonto	-33 724,80	-107 091,20	
3320	Övriga varor försäljning	Resultatkonto	-10 871,20	-38 583,89	
3410	Externa prover	Resultatkonto	-9 644,80	-32 428,40	
3420	Externa tjänster	Resultatkonto			
3541	Faktureringsavgifter	Resultatkonto	-480,00	-1 680,00	
3542	Direktregleringsavgift	Resultatkonto	-11 720,00	-36 600,00	
3550	Fakturerade resekostnader	Resultatkonto			
3730	Lämnade rabatter	Resultatkonto	6 816,00	25 295,20	
3740	Öresutjämnning	Resultatkonto			
3750	Kassadifferens	Resultatkonto			
3760	Kontokortsavgift	Resultatkonto			

Kundreskontra

Ett kundreskontrasystem gör det enkelt för dig att ha bra kontroll över din kundfordran. Skulder från både kund och försäkringsbolag bokförs automatiskt. Inbetalningar registrerar du i speciell inbetalningsjournal och betalningspåminnelser kan skrivas ut automatiskt.

Bokföring...	Dokumen...	Verifikatio...	K...	Nr	Beskrivning	Belopp	M...	Motkonto	Koppl...	Kopplas ti...
08-03-25	08-03-25	3008-001	K.	1	Pedersson Johanne	-1 149,00	R..	1940	Faktura	F08-0011

Kontonamn	Motkontonamn	Saldo	Totalt saldo
Pedersson Johanne	Bank	0,00	0,00

Åldersuppdelade kundsaldolistor, kundreskontralistor, kundförsäljningsstatistik, "10 i topp"-listor m.m. ger dig nyttig information och överblick.



Inköp och lager

Har du shop - av en viss omfattning - med försäljning av foder och andra artiklar, är det kanske en idé att utnyttja modulerna lager och inköp. Modulen håller reda på hur mycket du har kvar av varje artikel. Du kan automatiskt skapa inköpsförslag som kan redigeras innan inköpsordern skrivs ut - klar för att faxa till leverantörerna. När varorna ankommer registrerar du detta med några få knapptryckningar - och samma med fakturan. När du använder lager och inköpsmodulerna kostnadsbokförs artiklarna vid försäljning. Detta betyder, att du inte behöver räkna lagret vecka för vecka, månad för månad, för att kontrollera överskottet från din shop.

R...Nr	Produktbo...	Beskrivning	Lagerställ...	Antal	Reserver...	Enhetskod
A.. A/D1	FODER	A/D Hund 2 kg		5		ST
A.. A/D3	FODER	A/D Hund/Katt 24 x 156 g		4		KARTONG

Mycket annan administrativ hjälp – t ex:

TO-DO - lista

Vill du komma ihåg att ringa en djurägare för att kolla läget eller ge ett provsvar skapar du en TO-DO till dig själv direkt från djurets journal. Vill du ha en kollega att se på ett fall skapar du en TO-DO till honom/henne.

Uppläggn...	Upplagd kl.	Upplagd av	Startdatum	Start kl.	Slutdatum	Slut kl.	Uppgiftstext	K... P... K... I
08-03-20	15.13	AB	08-03-20		08-03-25		Köp hem mer kvittorullar	
08-03-20	15.25	AB	08-03-20		08-03-29		Provsvar	
08-03-20	15.13	BB	08-03-20		08-03-30		Kolla om svar på PAD kommit	
08-03-20	15.24	AB	08-03-30		08-04-03		Glöm inte banken!	

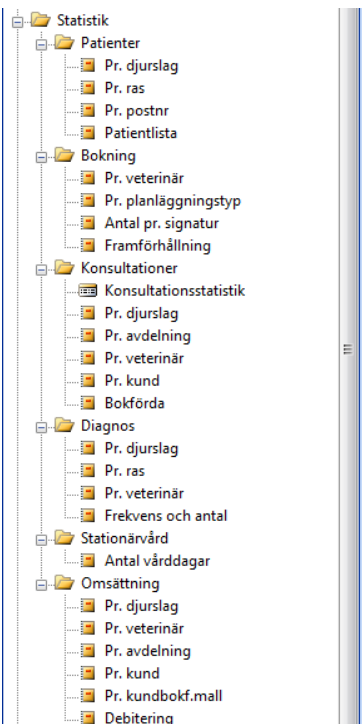

TO-DO:s kan skapas på många platser i Vetvision Bas och behöver inte vara relaterade till patienter. Det kan också vara t.ex. "Köp flera etikettrullar". På TO-DO listan kan uppgifterna överblickas, planeras och markeras avslutade. Uppgifter som berör patienter har snabb-länk direkt till patientjournal, patientkort och kundkort. Du kan få listan att visa uppgifter som har tillkommit sedan sist och du har även möjlighet att skicka en TO-DO vidare till någon annan.

Statistik

Vetvision Bas innehåller en lång rad av statistiker som alla kan selekteras och avgränsas på olika kriterier. T.ex. en avancerad konsultationsstatistik som ger dig möjlighet att löpande följa och värdera utvecklingen i din verksamhet. Statistiken visas valfritt per dag, vecka, månad, kvartal eller år.

Intäkter, antal konsultationer och medelvärdet per konsultation kan kontrolleras efter ett flertal olika kriterier. Eventuella marknads-förings-



konkurrens- eller prissättningsmässiga problem upptäcks snabbt och lika snabbt kan du se om de åtgärder du sätter in för lösning av problemet ger önskat resultat.

Konsultationsstatistik

Alternativ Filter

Visa som rader Huvuddiagnos Cellvisning Belopp Avrundningsfaktor Ingen
Visa som kolumner PERIODVIS Antal Medelvärde

Radkod	Värde	Apr 1999	Apr 2000	Apr 2001	Feb 2008	Mar 2008
▶ Okänd	1 557,04		666,71		4 482,13	1 150,08
A	4 482,13					4 482,13
AA001	787,50		787,50			
AA0091	578,89	556,30				
LL7122	9 427,00		9 427,00			
RB4292	713,63			713,63		
ZA4191	1 187,28					

SJV-rapportering

Hästveterinärer kan automatiskt skapa en rapport som skickas till Statens Jordbruksverk på diskett eller e-post enligt de regler som gäller för rapportering.